Saubere Sache!

Damit deine Stadt schön sauber bleibt, passiert einiges! Hier sind ein paar Wörter aus dem Text verschwunden. Setze die Begriffe an der richtigen Stelle ein!

Tütchen	Müllabfuhr	Mülltonne	Planeten	Aufräumaktion
	Hundehaufen	Stadtreinigung	sauberen	

Leere Flaschen und Verpackungen im Park, _____ auf dem Spielplatz, beschmierte Wände in der Stadt - das braucht doch echt keiner! Wir wollen lieber in einer schönen, _____ Stadt wohnen!

Damit wir das auch können, passiert einiges: In jeder Stadt gibt es eine _____, die unsere Hausmüll abholt und entsorgt. Die Mitarbeiter*innen von der _____ halten öffentliche Flächen und Wände sauber. Und für Hundehäufchen gibt es an vielen Stellen _____ und Eimer.

Du kannst aber auch mithelfen, die Stadt sauber zu halten! Mach' dich schlau, was in welche _____ kommt und entsorge deinen Müll richtig! Ruf' bei der Stadtreinigung an, wenn du zum Beispiel beschmierte Wände siehst! Oder mach bei einer _____ im Park mit. Und am besten: Versuche, wenig Müll zu produzieren. Das hält die Stadt schön - und schützt unseren _____!

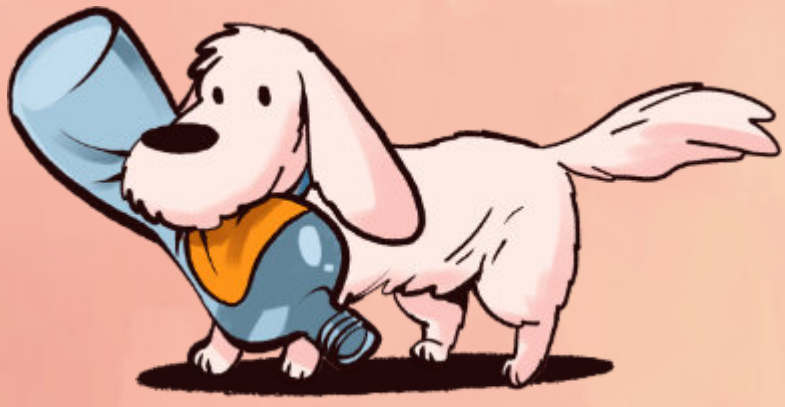

Wohin mit dem Müll?

Welche Tonnen gibt es in einer Stadt? Male die Tonnen in der richtigen Farbe an.
Schreibe oder zeichne dazu, was du in welche Tonne wirfst.

Bringt ihr manche Dinge auch in einen Container?

Schreib oder zeichne, was bei dir in den Container kommt!

Kein Müll? Kein Problem!

Am besten bleibt die Stadt sauber, wenn du möglichst wenig Müll und Schmutz produzierst! Aber wie?

Manche von den Vorschlägen sind richtig gut! Male die Kreise bunt aus, die wirklich helfen, die Stadt sauber zu halten!

Gebrauchte Kleider vom Flohmarkt kaufen

Den Müll beim Nachbarn entsorgen. Dann bleibt die eigene Tonne leer

Zum Einkaufen eine Stofftasche mitnehmen

Kaugummis unter den Stuhl kleben, statt auf den Boden

Upcycling: Aus alten Sachen noch etwas Schönes basteln

Eine Brotdose verwenden statt Wegwerf-Tüten

Sticker malen, auf denen steht „Macht weniger Müll!". Dierse Sticker überall in der Stadt an die wände kleben